

**Agenzia del Territorio  
CATASTO FABBRICATI  
Ufficio Provinciale di  
Perugia**

ELABORATO PLANIMETRICO	
Compilato da: Rossi Maurizio	
Iscritto all'albo: Geometri	
Prov. Perugia	N. 1643

Comune di Gualdo Tadino	Protocollo n. PG0191698 del 28/05/2009
Sezione: Foglio: 57 Particella: 47	Tipo Mappale n. del
Dimostrazione grafica dei subalterni	Scala 1 : 500

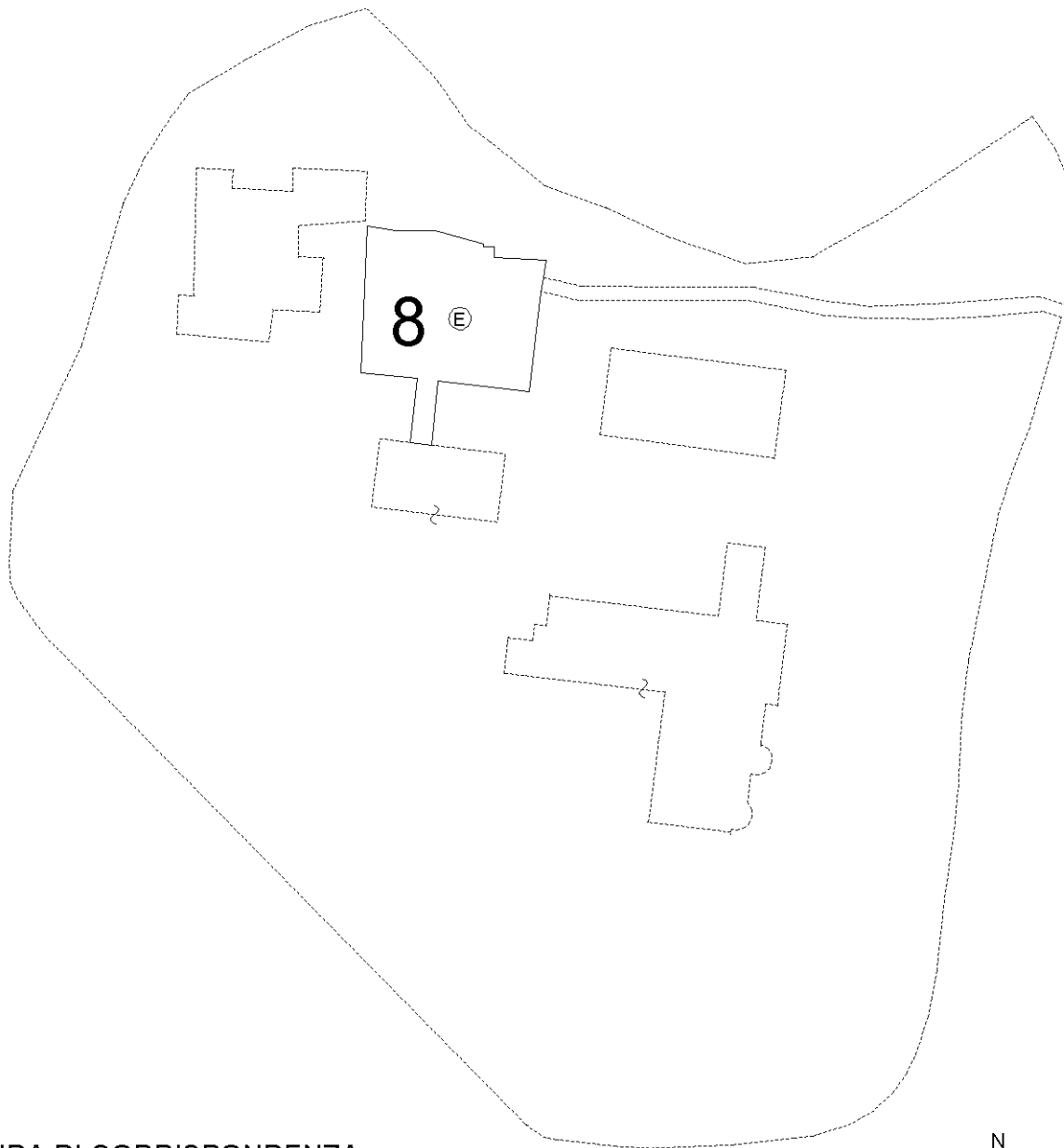

**LEGENDA DI CORRISPONDENZA:**

- (A) = Residence albergo
- (B) = Residence albergo
- (C) = Centro Estetico
- (E) = Centro Estetico
- (P) = Piscina

**PIANO 1 SOTTOSTRADA**

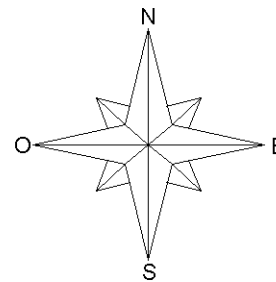

Ultima planimetria in atti

Agenzia del Territorio  
**CATASTO FABBRICATI**  
Ufficio Provinciale di  
Perugia

ELABORATO PLANIMETRICO	
Compilato da: Rossi Maurizio	
Iscritto all'albo: Geometri	
Prov. Perugia	N. 1643

Comune di Gualdo Tadino	Protocollo n. PG0191698 del 28/05/2009
Sezione: Foglio: 57 Particella: 47	Tipo Mappale n. del
Dimostrazione grafica dei subalterni	Scala 1 : 500

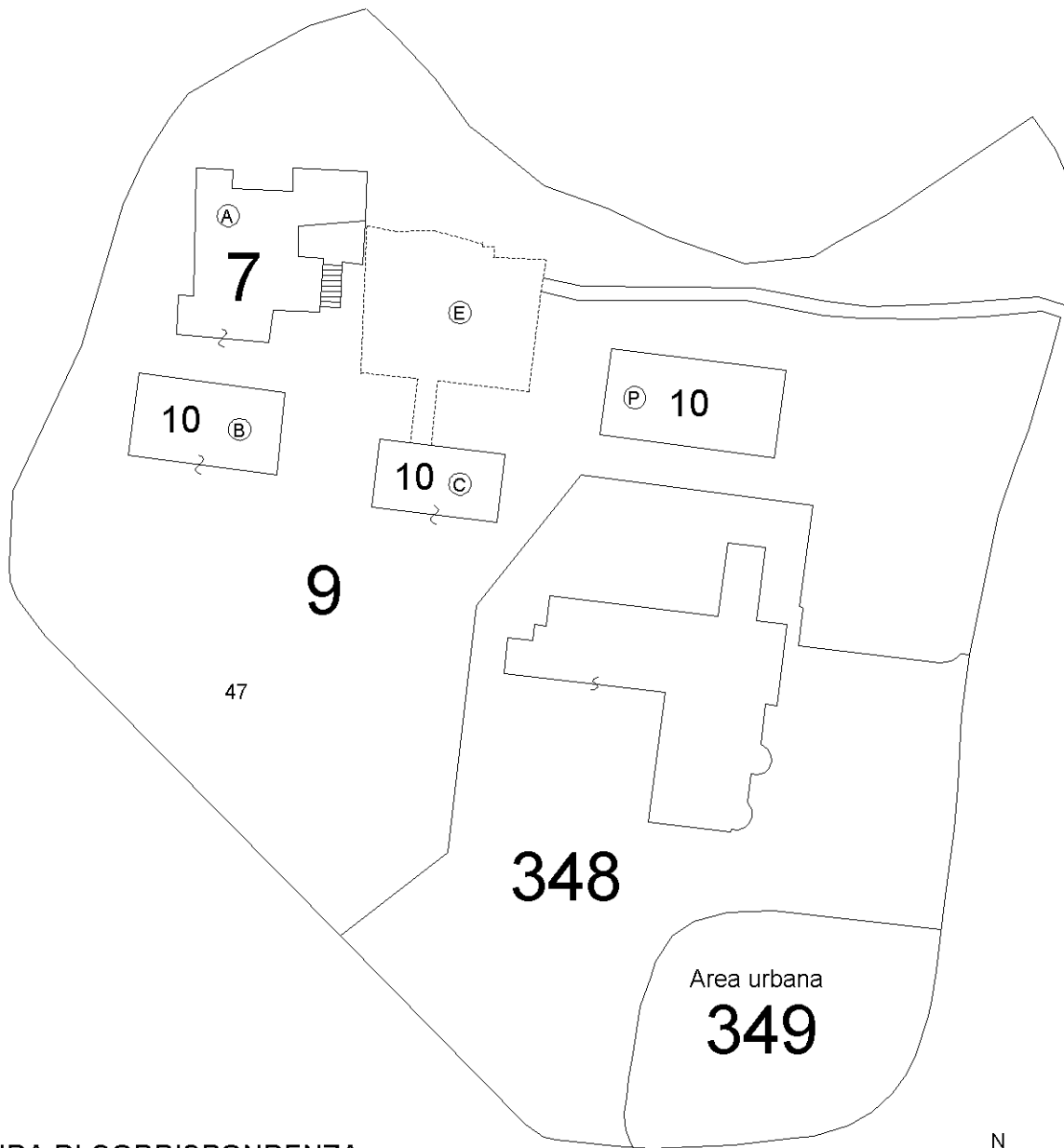

LEGENDA DI CORRISPONDENZA:

- (A) = Residence albergo
- (B) = Residence albergo
- (C) = Centro Estetico
- (E) = Centro Estetico
- (P) = Piscina

PIANO TERRA

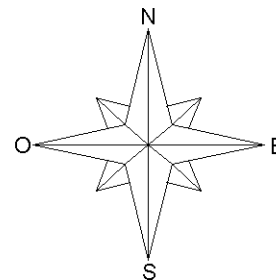

Ultima planimetria in atti

Agenzia del Territorio  
**CATASTO FABBRICATI**  
Ufficio Provinciale di  
Perugia

**ELABORATO PLANIMETRICO**

Compilato da:  
Rossi Maurizio  
Iscritto all'albo:  
Geometri  
Prov. Perugia N. 1643

Comune di Gualdo Tadino  
Sezione: Foglio: 57 Particella: 47

Protocollo n. PG0191698 del 28/05/2009  
Tipo Mappale n. del

Dimostrazione grafica dei subalterni

Scala 1 : 500

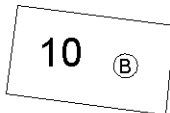

PIANO SECONDO

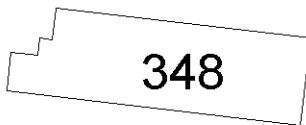

PIANO PRIMO

LEGENDA DI CORRISPONDENZA:

- (A) = Residence albergo
- (B) = Residence albergo
- (C) = Centro Estetico
- (E) = Centro Estetico
- (P) = Piscina

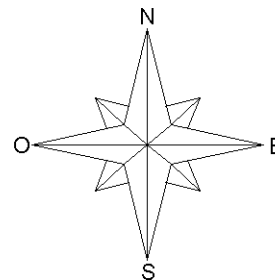

Ultima planimetria in atti

ELABORATO PLANIMETRICO	
Compilato da: Rossi Maurizio	
Iscritto all'albo: Geometri	
Prov. Perugia	N. 1643

Agenzia del Territorio  
**CATASTO FABBRICATI**  
Ufficio Provinciale di  
Perugia

Comune di Gualdo Tadino	Protocollo n. PG0261130 del 05/10/2004
Sezione: Foglio: 57 Particella: 51	Tipo Mappale n. del
Dimostrazione grafica dei subalterni	Scala 1 : 500

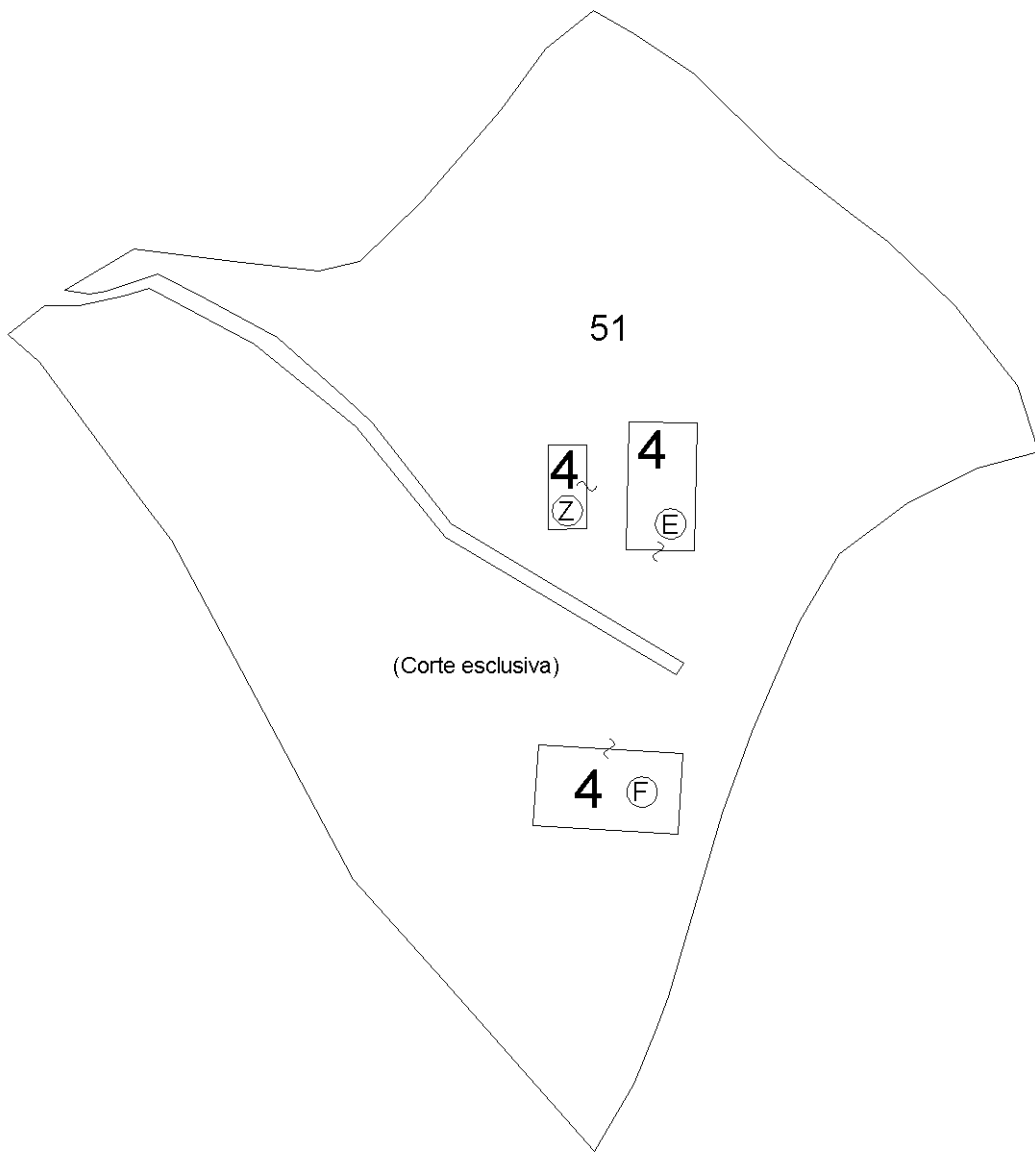

**LEGENDA DI CORRISPONDENZA:**

- (Z) = Centrale termica - magazzino al servizio del Villaggio albergo
- (E) = Residence albergo
- (F) = Centro Congressi

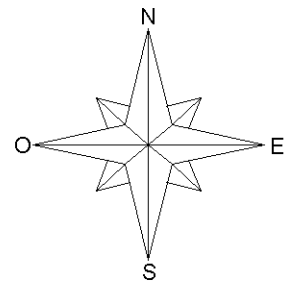

Ultima planimetria in atti

Direzione Provinciale di Perugia  
 Ufficio Provinciale - Territorio  
 Servizi Catastali  
 Comune di: VALFABBRICA  
 Elenco Subalterni

**ACCERTAMENTO DELLA PROPRIETA IMMOBILIARE URBANA  
 ELENCO DEI SUBALTERNI ASSEGNATI**

Comune		Sezione	Foglio	Particella		Tipo mappale	del:
VALFABBRICA			7	504		249029	
Sub	UBICAZIONE via/piazza	n°civ	Piani	Scala	Int.	DESCRIZIONE	
1						SOPPRESSO	
2						SOPPRESSO	
3						SOPPRESSO	
4	VOCABOLO BELVEDERE	SNC	T			BENE COMUNE NON CENSIBILE AI SUB 5 E 6 DELLA PARTICELLA 504	
5	VOCABOLO BELVEDERE	SNC	T			LAVORAZIONE LATTE AZIENDALE	
6	VOCABOLO BELVEDERE	SNC	T			LAVORAZIONE CARNE AZIENDALE	
7	VOCABOLO BELVEDERE	SNC	1			ABITAZIONE DI TIPO ECONOMICO	
8	VOCABOLO BELVEDERE	SNC	1			ABITAZIONE DI TIPO ECONOMICO	
9	VOCABOLO BELVEDERE	SNC	T-1			BENE COMUNE NON CENSIBILE AI SUB 7 E 8 DELLA PARTICELLA 504	

Unità immobiliari n. 9

Tributi erariali: 0,00

Visura telematica

\* Codice Fiscale Validato in Anagrafe Tributaria

Agenzia del Territorio  
**CATASTO FABBRICATI**  
Ufficio Provinciale di  
Perugia

**ELABORATO PLANIMETRICO**

Compilato da:  
Rossi Maurizio  
Iscritto all'albo:  
Geometri  
Prov. Perugia N. 1643

Comune di Valfabbrica  
Sezione: Foglio: 7 Particella: 504

Protocollo n. PG0257545 del 29/09/2004  
Tipo Mappale n. 249029 del 20/09/2004

Dimostrazione grafica dei subalterni

Scala 1 : 500

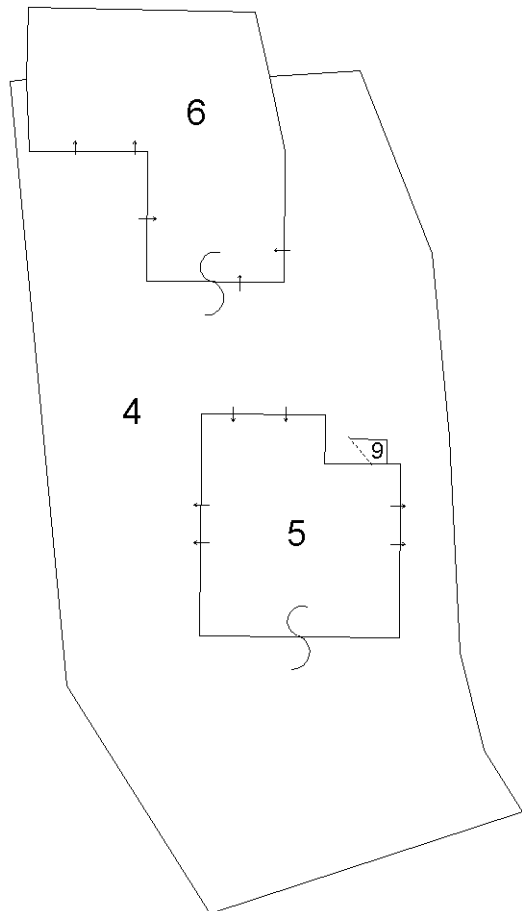

PIANO TERRA

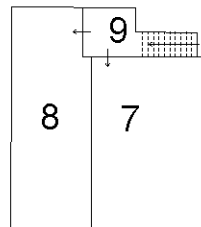

PIANO PRIMO

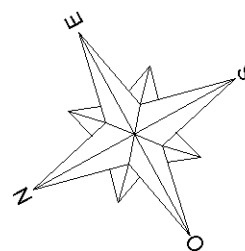

Ultima planimetria in atti

**Agenzia del Territorio  
CATASTO FABBRICATI  
Ufficio Provinciale di  
Perugia**

Dichiarazione protocollo n. PG0264766 del 13/04/2007

Planimetria di u.i.u. in Comune di Gualdo Tadino

Frazione Cerasa

civ. SNC

Identificativi Catastali:

Sezione:

Foglio: 57

Particella: 47

Subalterno: 7

Compilata da:  
Rossi Maurizio

Iscritto all'albo:  
Geometri

Prov. Perugia

N. 1643

Scheda n. 1

Scala 1:200

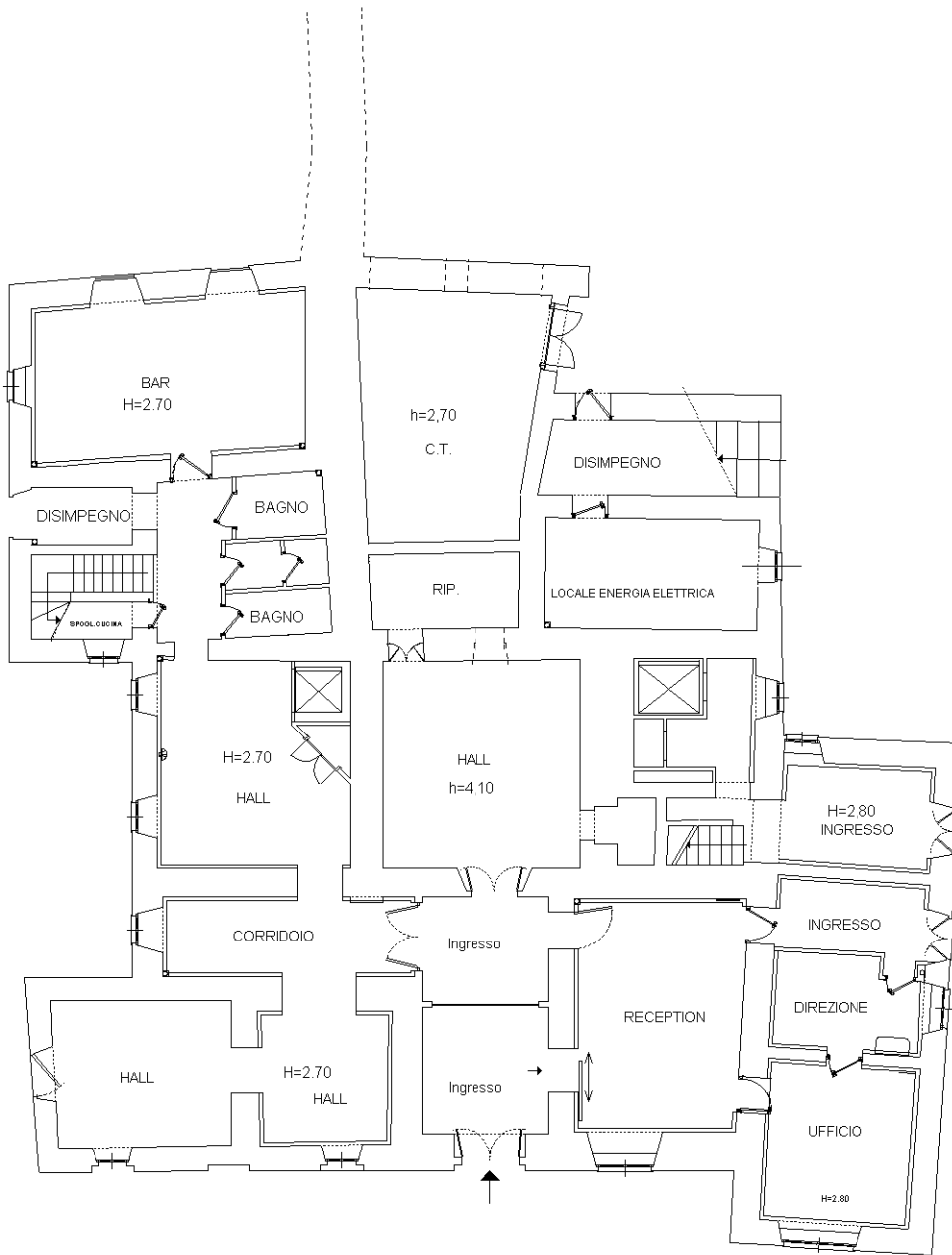

PIANO TERRA

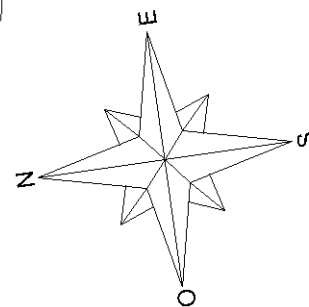

Ultima planimetria in atti

Catasto dei Fabbricati - Situazione al 16/01/2018 - Comune di GUALDO TADINO (E230) - < Foglio: 57 - Particella: 47 - Subalterno: 7 >  
LOCALITA' CERASA SNC piano: T-1-2-3;

**Agenzia del Territorio  
CATASTO FABBRICATI  
Ufficio Provinciale di  
Perugia**

Dichiarazione protocollo n. PG0264766 del 13/04/2007

Planimetria di u.i.u. in Comune di Gualdo Tadino

Frazione Cerasa

civ. SNC

Identificativi Catastali:

Sezione:  
Foglio: 57  
Particella: 47  
Subalterno: 7

Compilata da:  
Rossi Maurizio  
Iscritto all'albo:  
Geometri

Prov. Perugia

N. 1643

Scheda n. 2

Scala 1:200

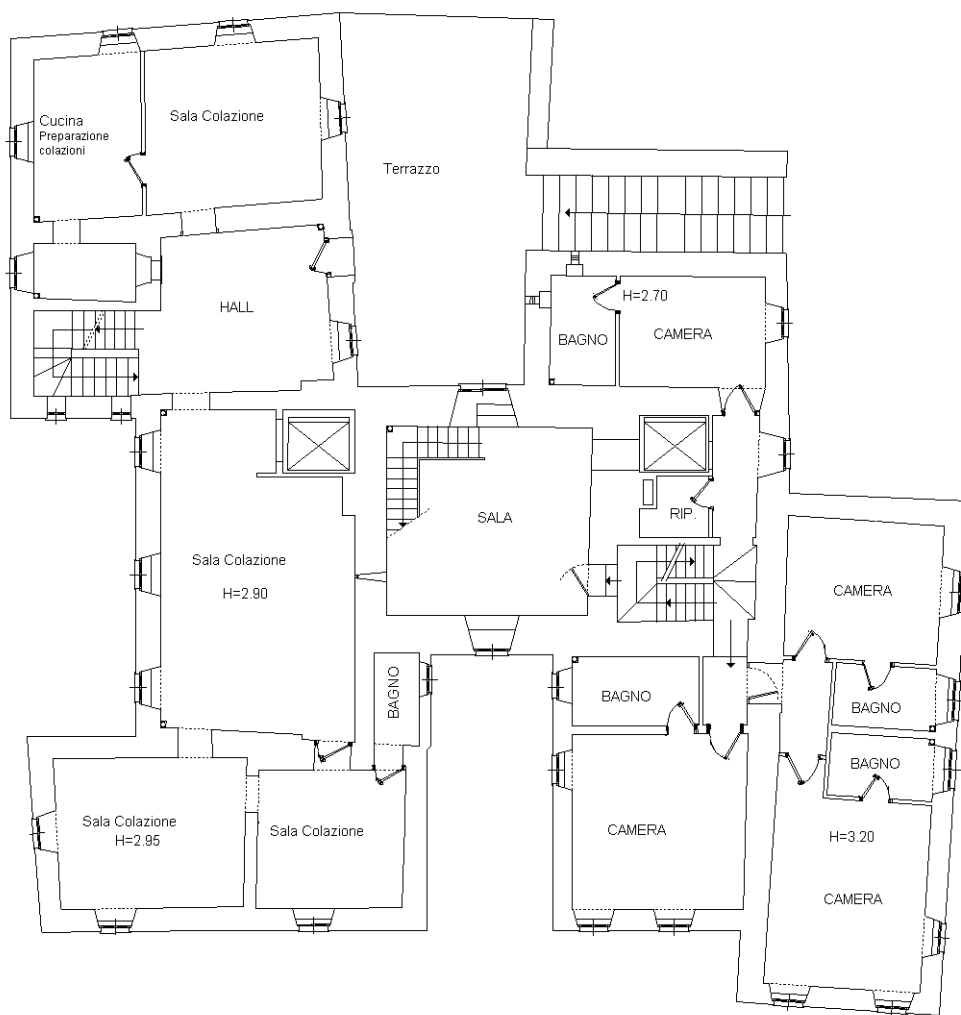

PIANO PRIMO

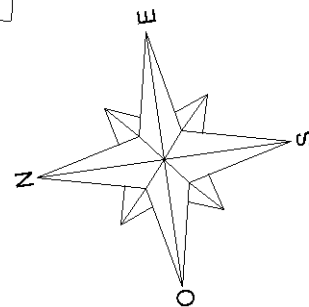

Ultima planimetria in atti

Catasto dei Fabbricati - Situazione al 16/01/2018 - Comune di GUALDO TADINO (E230) - < Foglio: 57 - Particella: 47 - Subalterno: 7 >  
LOCALITA' CERASA SNC piano: T-1-2-3;



**Agenzia del Territorio  
CATASTO FABBRICATI  
Ufficio Provinciale di  
Perugia**

Dichiarazione protocollo n. PG0264766 del 13/04/2007

Planimetria di u.i.u. in Comune di Gualdo Tadino

Frazione Cerasa

civ. SNC

Identificativi Catastali:

Sezione:  
Foglio: 57  
Particella: 47  
Subalterno: 7

Compilata da:  
Rossi Maurizio  
Iscritto all'albo:  
Geometri

Prov. Perugia

N. 1643

Scheda n. 3

Scala 1:200

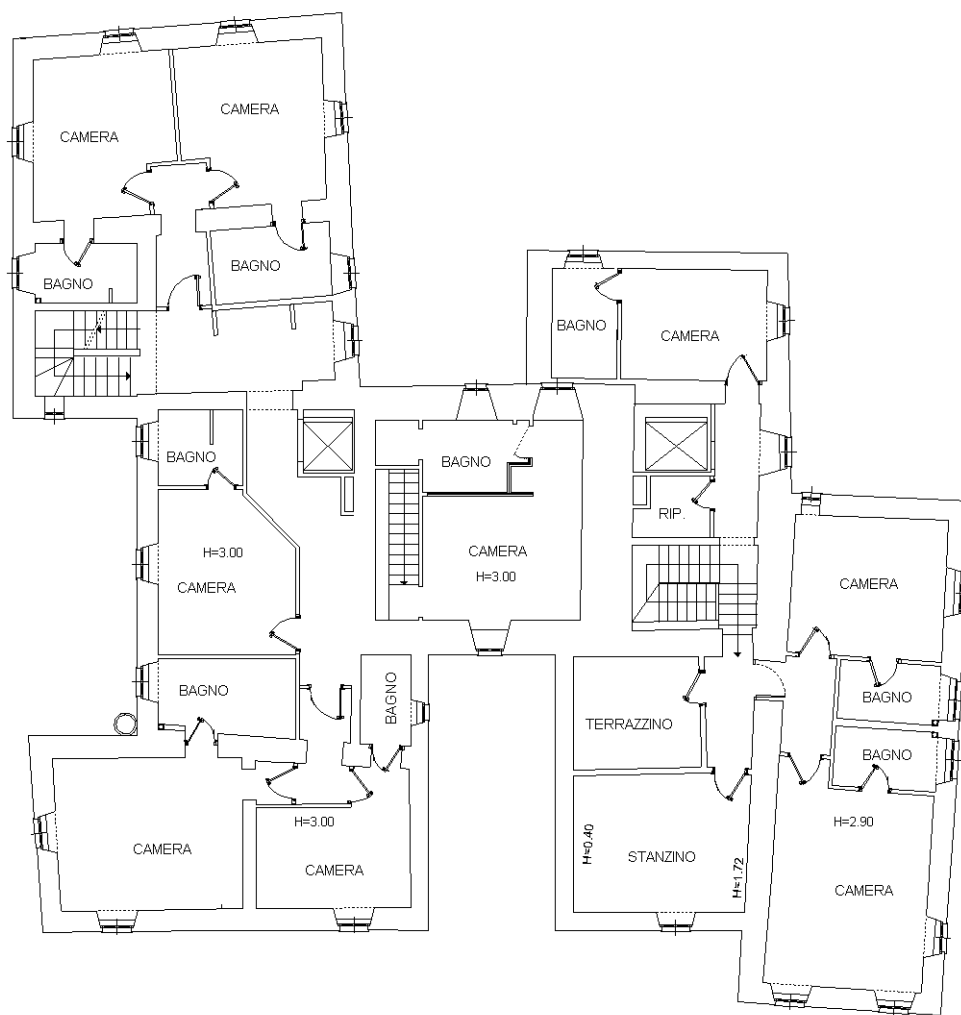

PIANO SECONDO

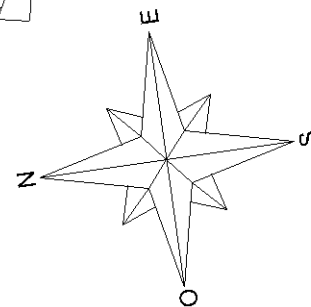

Ultima planimetria in atti

**Agenzia del Territorio  
CATASTO FABBRICATI  
Ufficio Provinciale di  
Perugia**

Dichiarazione protocollo n. PG0264766 del 13/04/2007

Planimetria di u.i.u. in Comune di Gualdo Tadino

Frazione Cerasa

civ. SNC

Identificativi Catastali:

Sezione:

Foglio: 57

Particella: 47

Subalterno: 7

Compilata da:  
Rossi Maurizio

Iscritto all'albo:  
Geometri

Prov. Perugia

N. 1643

Scheda n. 4

Scala 1:200

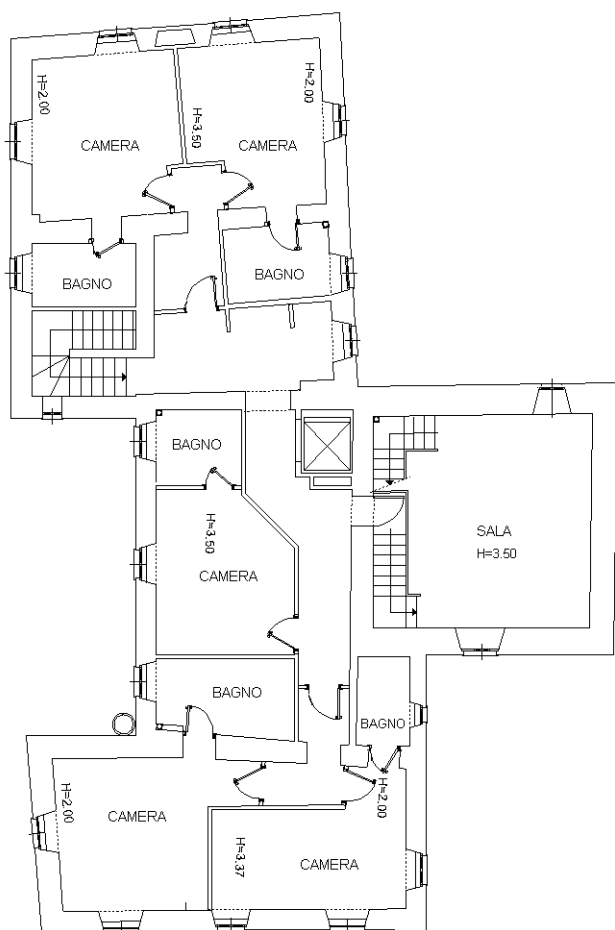

PIANO TERZO

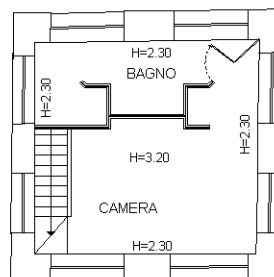

PIANO QUARTO

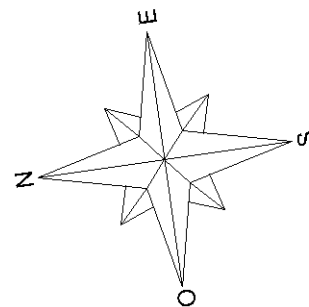

Ultima planimetria in atti

**Agenzia del Territorio  
CATASTO FABBRICATI  
Ufficio Provinciale di  
Perugia**

Dichiarazione protocollo n. PG0171044 del 13/05/2008

Planimetria di u.i.u. in Comune di Gualdo Tadino

Frazione Cerasa

civ. SNC

Identificativi Catastali:

Sezione:

Foglio: 57

Particella: 47

Subalterno: 8

Compilata da:  
Rossi Maurizio

Iscritto all'albo:  
Geometri

Prov. Perugia

N. 1643

Scheda n. 1

Scala 1:200

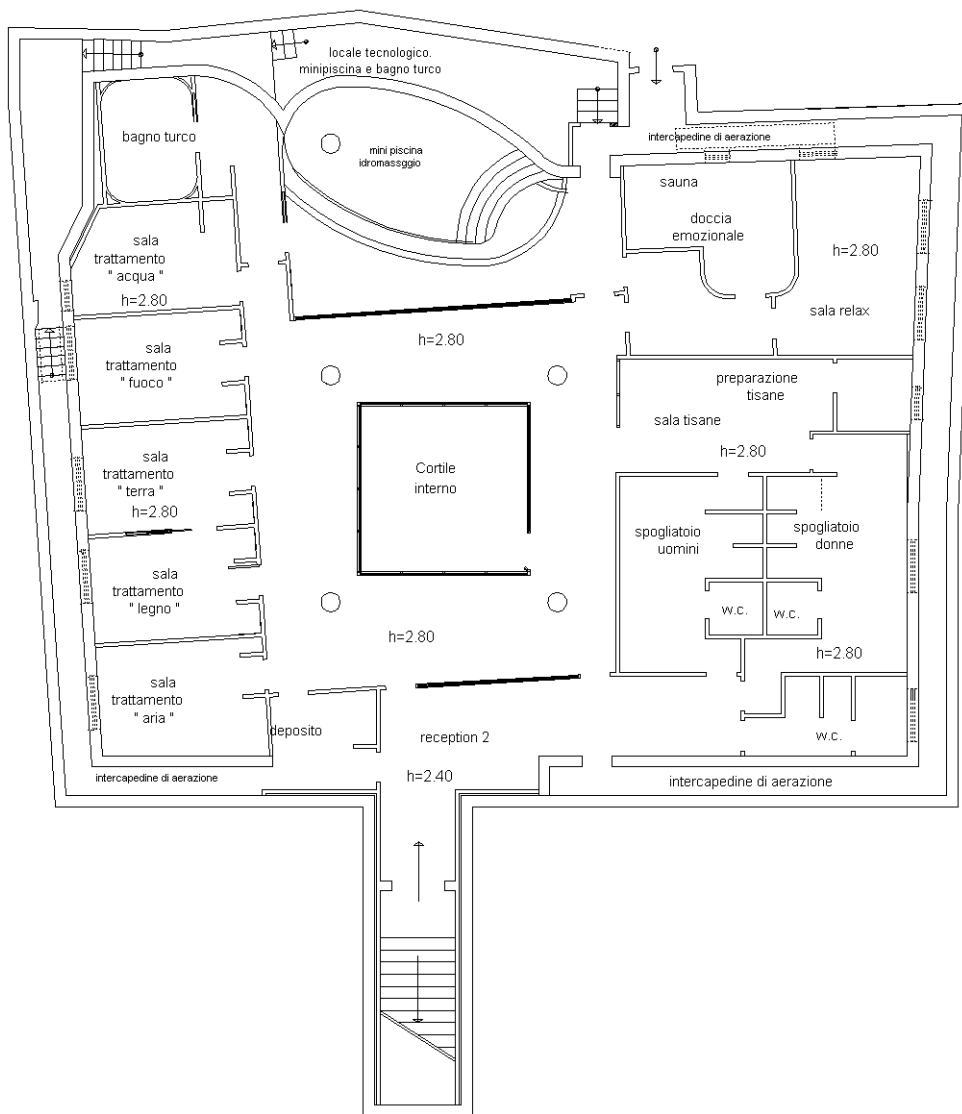

PIANO 1 SOTTOSTRADA

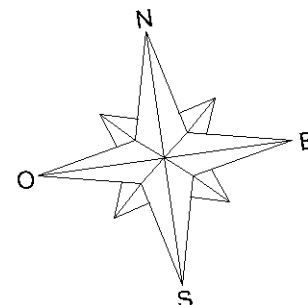

Ultima planimetria in atti

Catasto dei Fabbricati - Situazione al 16/01/2018 - Comune di GUALDO TADINO (E230) - < Foglio: 57 - Particella: 47 - Subalterno: 8 >  
LOCALITA' CERASA SNC piano: S1;

**Agenzia del Territorio  
CATASTO FABBRICATI  
Ufficio Provinciale di  
Perugia**

Dichiarazione protocollo n. PG0191698 del 28/05/2009

Planimetria di u.i.u. in Comune di Gualdo Tadino

Frazione Cerasa

civ. SNC

Identificativi Catastali:

Sezione:  
Foglio: 57  
Particella: 47  
Subalterno: 10

Compilata da:  
Rossi Maurizio  
Iscritto all'albo:  
Geometri

Prov. Perugia

N. 1643

Scheda n. 1      Scala 1:200

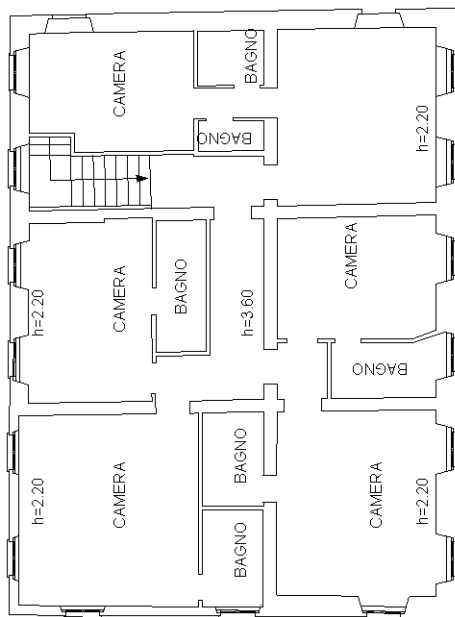

PIANO SECONDO

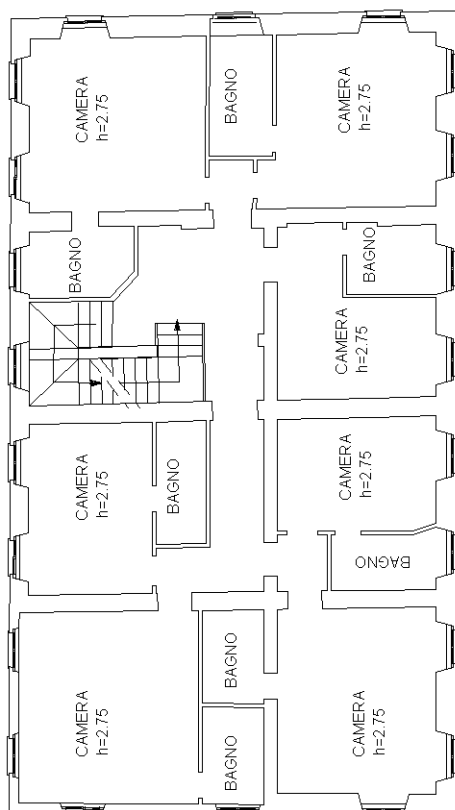
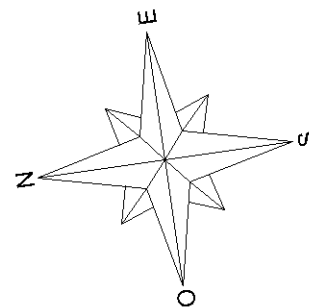

PIANO PRIMO

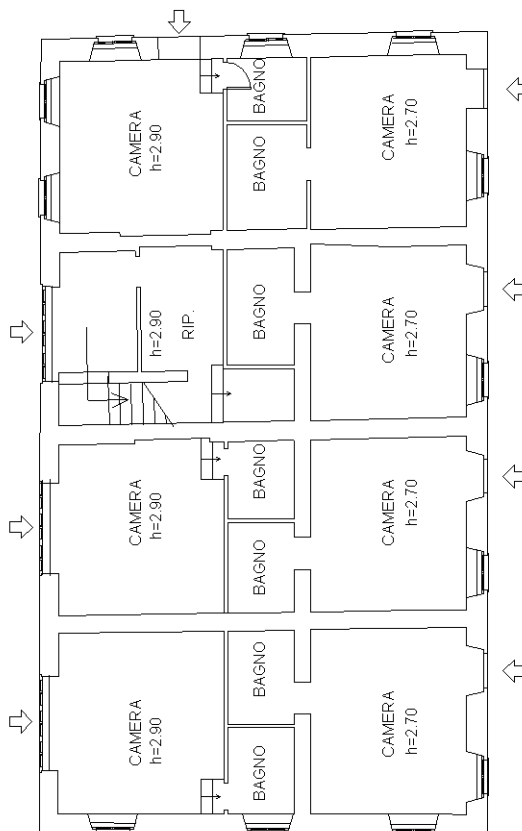

PIANO TERRA

Ultima planimetria in atti

**Agenzia del Territorio  
CATASTO FABBRICATI  
Ufficio Provinciale di  
Perugia**

Dichiarazione protocollo n. PG0191698 del 28/05/2009

Planimetria di u.i.u. in Comune di Gualdo Tadino

Frazione Cerasa

civ. SNC

Identificativi Catastali:

Sezione:

Foglio: 57

Particella: 47

Subalterno: 10

Compilata da:  
Rossi Maurizio

Iscritto all'albo:  
Geometri

Prov. Perugia

N. 1643

Scheda n. 2

Scala 1:200

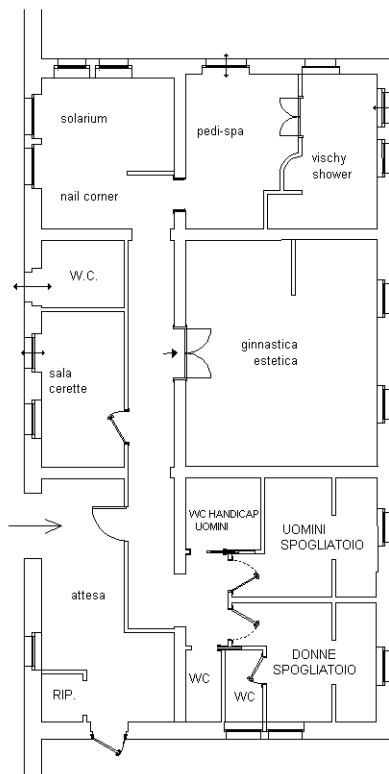
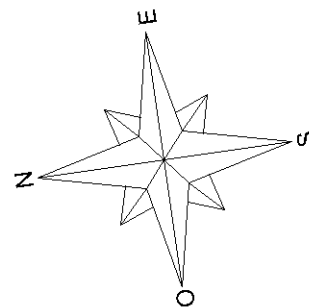

**PIANO TERRA**

Catasto dei Fabbricati - Situazione al 16/01/2018 - Comune di GUALDO TADINO (E230) - < Foglio: 57 - Particella: 47 - Subalterno: 10 >  
LOCALITA' CERASA SNC piano: T-1-2;

Ultima planimetria in atti

**Agenzia del Territorio  
CATASTO FABBRICATI  
Ufficio Provinciale di  
Perugia**

Dichiarazione protocollo n. PG0191698 del 28/05/2009

Planimetria di u.i.u. in Comune di Gualdo Tadino

Frazione Cerasa

civ. SNC

Identificativi Catastali:

Sezione:  
Foglio: 57  
Particella: 47  
Subalterno: 10

Compilata da:  
Rossi Maurizio  
Iscritto all'albo:  
Geometri

Prov. Perugia

N. 1643

Scheda n. 3

Scala 1:200

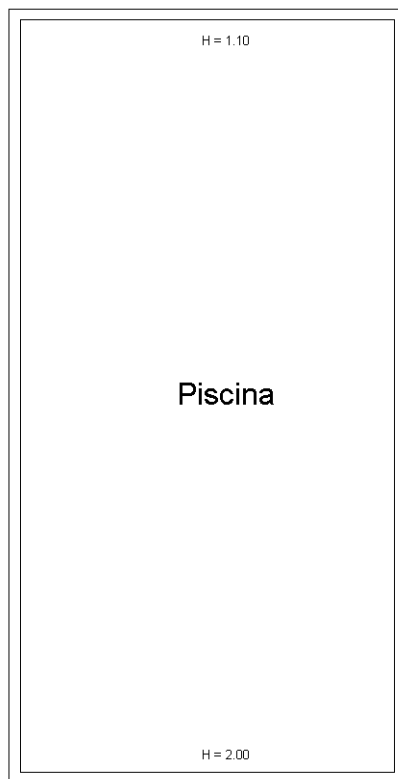
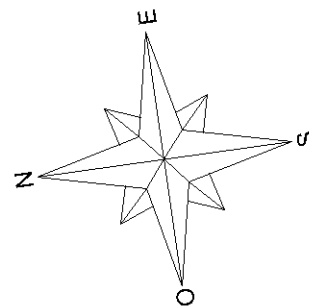

PIANO TERRA

Catasto dei Fabbricati - Situazione al 16/01/2018 - Comune di GUALDO TADINO (E230) - < Foglio: 57 - Particella: 47 - Subalterno: 10 >  
LOCALITA' CERASA SNC piano: T-1-2;

Ultima planimetria in atti

**Agenzia del Territorio  
CATASTO FABBRICATI  
Ufficio Provinciale di  
Perugia**

Dichiarazione protocollo n. PG0261130 del 05/10/2004

Planimetria di u.i.u. in Comune di Gualdo Tadino

Frazione Cerasa

civ. SNC

Identificativi Catastali:

Sezione:  
Foglio: 57  
Particella: 51  
Subalterno: 4

Compilata da:  
Rossi Maurizio  
Iscritto all'albo:  
Geometri

Prov. Perugia

N. 1643

Scheda n. 1      Scala 1:200

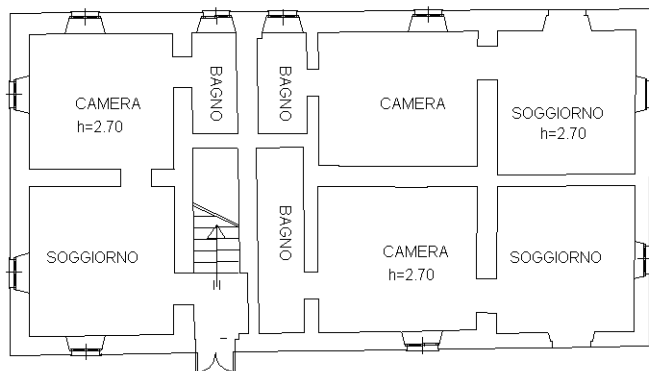
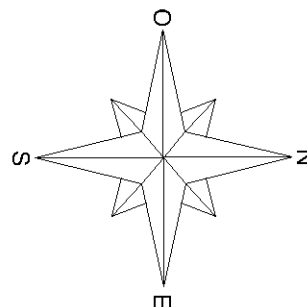
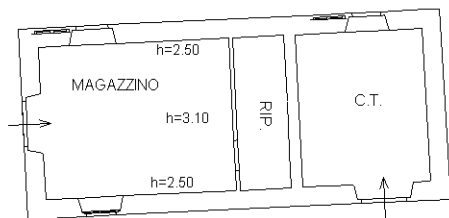

PIANO TERRA

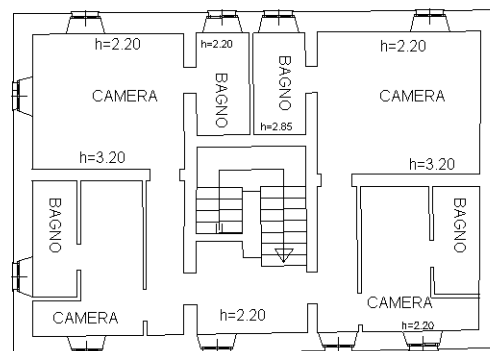

PIANO SECONDO

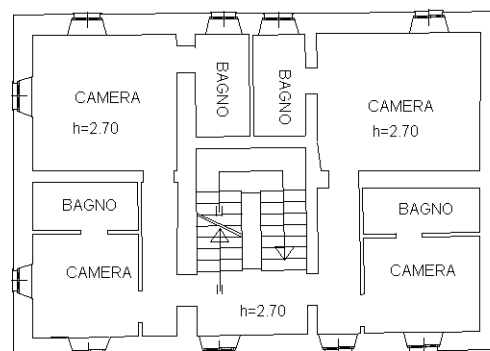

PIANO PRIMO

Catasto dei Fabbricati - Situazione al 16/01/2018 - Comune di GUALDO TADINO (E230) - < Foglio: 57 - Particella: 51 - Subalterno: 4 >  
LOCALITA' CERASA SNC piano: T-1-2;

Ultima planimetria in atti

**Agenzia del Territorio  
CATASTO FABBRICATI  
Ufficio Provinciale di  
Perugia**

Dichiarazione protocollo n. PG0261130 del 05/10/2004

Planimetria di u.i.u. in Comune di Gualdo Tadino

Frazione Cerasa

civ. SNC

Identificativi Catastali:

Sezione:  
Foglio: 57  
Particella: 51  
Subalterno: 4

Compilata da:  
Rossi Maurizio  
Iscritto all'albo:  
Geometri

Prov. Perugia

N. 1643

Scheda n. 2

Scala 1:200

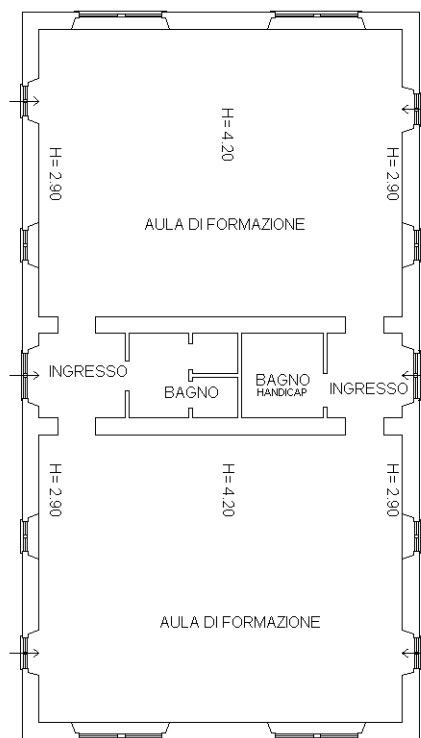
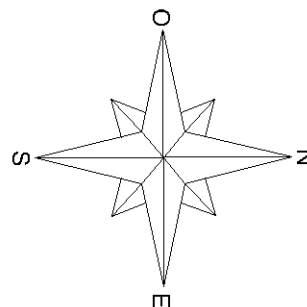

PIANO TERRA

Catasto dei Fabbricati - Situazione al 16/01/2018 - Comune di GUALDO TADINO (E230) - < Foglio: 57 - Particella: 51 - Subalterno: 4 >  
LOCALITA' CERASA SNC piano: T-1-2;

Ultima planimetria in atti



**Agenzia del Territorio  
CATASTO FABBRICATI  
Ufficio Provinciale di  
Perugia**

Dichiarazione protocollo n. PG0261130 del 05/10/2004

Planimetria di u.i.u. in Comune di Gualdo Tadino

Frazione Cerasa

civ. SNC

Identificativi Catastali:

Sezione:

Foglio: 57

Particella: 51

Subalterno: 4

Compilata da:  
Rossi Maurizio

Iscritto all'albo:  
Geometri

Prov. Perugia

N. 1643

Scheda n. 3

Scala 1:500

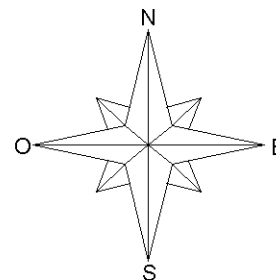
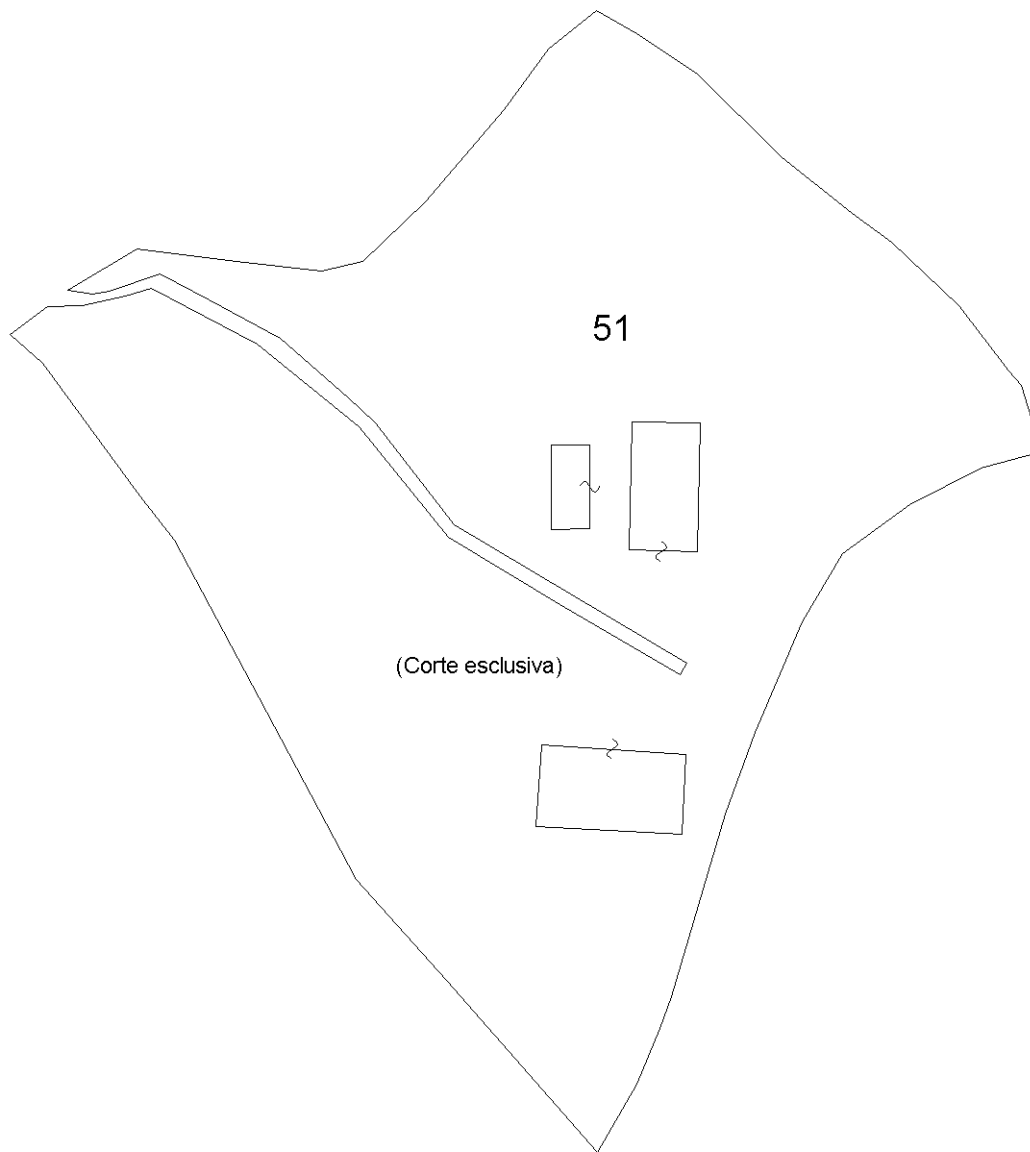

Ultima planimetria in atti

**Agenzia del Territorio  
CATASTO FABBRICATI  
Ufficio Provinciale di  
Perugia**

Dichiarazione protocollo n. 000242367 del 23/07/2003

Planimetria di u.i.u. in Comune di Gualdo Tadino

Frazione Cerasa

civ. SNC

Identificativi Catastali:

Sezione:  
Foglio: 57  
Particella: 315  
Subalterno:

Compilata da:  
Rossi Maurizio

Iscritto all'albo:  
Geometri

Prov. Perugia

N. 1643

Scheda n. 1

Scala 1:100

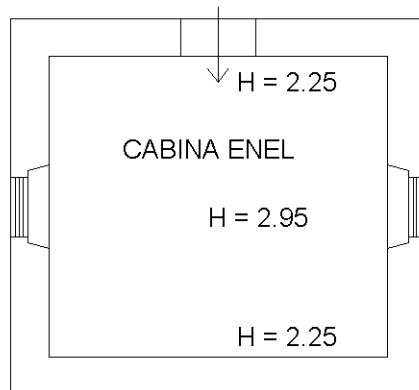

PIANO PRIMO

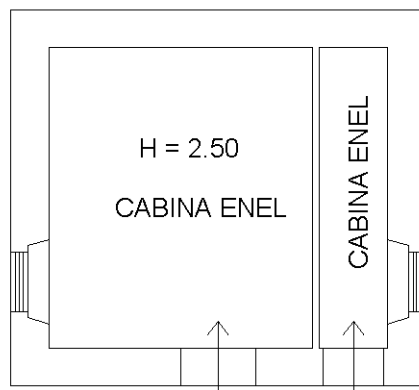

PIANO TERRA

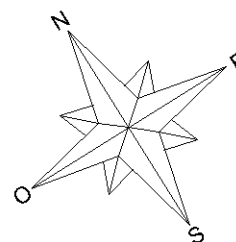

Catasto dei Fabbricati - Situazione al 16/01/2018 - Comune di GUALDO TADINO (E230) - < Foglio: 57 - Particella: 315 - Subalterno: 0 >  
LOCALITA' CERASA SNC piano: T-1;

Ultima planimetria in atti

**Agenzia del Territorio  
CATASTO FABBRICATI**  
Ufficio provinciale di  
Perugia

Scala 1: 200

n.1

Dichiarazione protocollo n. PG0191698 del 28/05/2009  
Planimetria di u.i.u. in Comune di Gualdo Tadino  
Frazione Cerasa

civ. SNC

Identificativi Catastali:  
Sezione: Foglio: 57  
Particella: 348  
Subalterno:

Compilata da:  
Rossi Maurizio  
Iscritto all'albo:  
Geometri  
Prov. Perugia

N. 1643

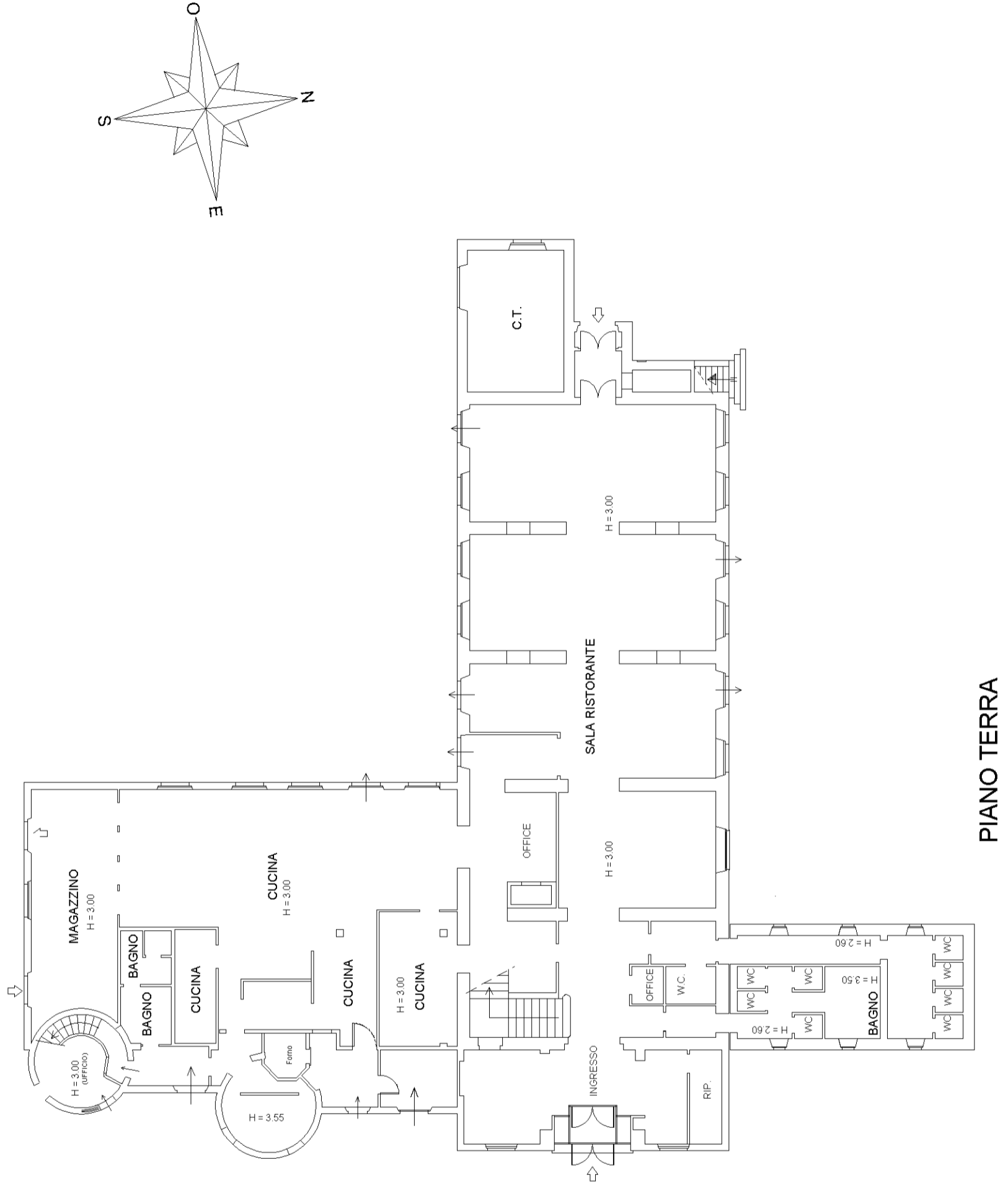

PIANO TERRA

**Agenzia del Territorio**  
**CATASTO FABBRICATI**  
Ufficio provinciale di  
Perugia

Scala 1: 200

Dichiarazione protocollo n. PG0191698 del 28/05/2009  
Planimetria di u.i.u. in Comune di Gualdo Tadino  
Frazione Cerasa

civ. SNC

Identificativi Catastali:  
Sezione: Foglio: 57  
Particella: 348  
Subalterno:

Compilata da:  
Rossi Maurizio  
Iscritto all'albo:  
Geometri  
Prov. Perugia  
N. 1643

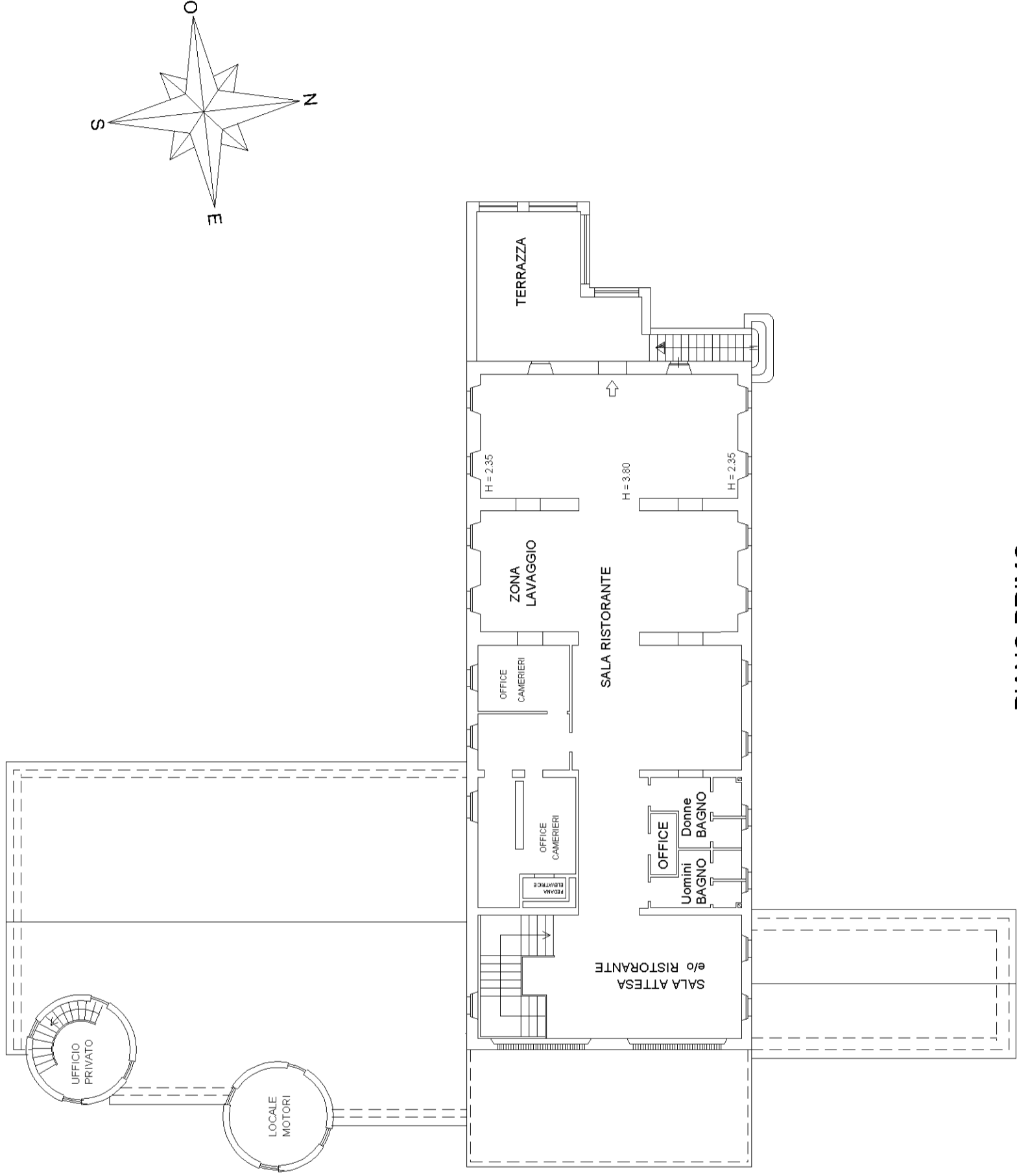

PIANO PRIMO

**Agenzia del Territorio**  
**CATASTO FABBRICATI**  
Ufficio provinciale di  
Perugia

Scala 1: 500

Dichiarazione protocollo n. PG0191698 del 28/05/2009  
Planimetria di u.i.u. in Comune di Gualdo Tadino  
Frazione Cerasa  
civ. SNC

Identificativi Catastali:  
Sezione:  
Foglio: 57  
Particella: 348  
Subalterno:

Compilata da:  
Rossi Maurizio  
Iscritto all'albo:  
Geometri  
Prov. Perugia  
N. 1643

